Numero de processo interno 1142

ARQUIQUAL
Arquitectura e Urbanismo,Ldd
Email: arquiqual@mail.telepac.pt
Tele1.212534688/9 Fax.212534690
Rua Cidade de Amadora nº6 -Atelier 7
2825-116 Corroios – Seixal

Arquiteto:
João Simões Raposo, Arq.
O.A. nº1537

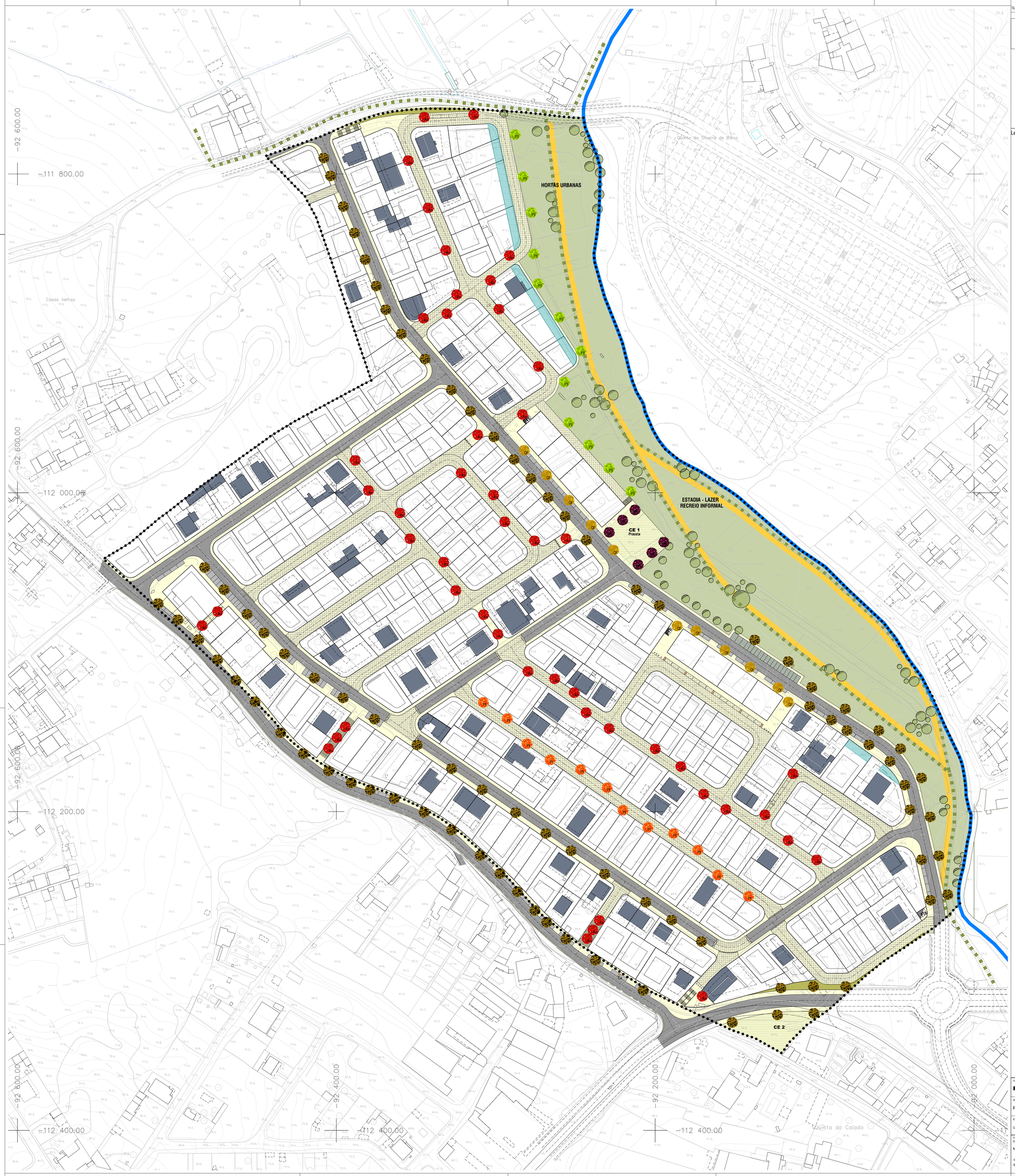

Legenda:

Limite do Plano

Construções principais existentes a reconverter

Áreas de Logradouro Permeáveis confinantes com a REN

ARRUAMENTOS

Rede Cicliável/Pedonal

Eixo das Vias

Faixa de rodagem

Passeios

Estacionamentos betuminoso/ material permeável/ calçada grossa

Vias em calçada grossa
Acesso Condicionado de Veículos

Espaço verde - Talude
Muro de Contenção

ESPAÇOS VERDES

Espaço Verde de Equipamento de Utilização Coletiva e Lazer (Parque da Quinta do Guarda-Mor)
Estadia - Lazer/ Recreio Informal/ Hortas Urbanas

Percursos Pedonais em material permeável

ESPAÇOS URBANOS DE UTILIZAÇÃO COLETIVA

C.E. 1 e C.E. 2

ESPÉCIES ARBÓREAS

Maciços Arbóreos/Arbustivos Existentes

ÁRVORES PROPOSTAS:

LÓDÃO (Celtis australis)

ÁCER NEGUNDO

CARVALHO (Quercos faginea)

PINHEIRO MANSO (Pinus pinea)

AZEREIRO (Prunus lusitanica)

TÍLIA

RECURSOS HÍDRICOS:

Leito do Curso de Água

SIMBOLOGIA:

Posto de Transformação

Inibidores de tráfego

Caldeiras Propostas

NOTAS TÉCNICAS:
1 - As espécies arbóreas indicadas serão atualizadas com maior detalhe, na fase posterior de elaboração dos projetos de infraestruturas/obras de urbanização.
2 - O espaço verde de utilização coletiva carece de projeto específico a desenvolver na fase dos projetos de Infraestruturas/obras de urbanização.

TIPO DE PLANO E DESIGNAÇÃO: **PLANO DE PORMENOR - Quinta do Guarda-Mor**				ENTIDADE RESPONSÁVEL: MUNICÍPIO DE ALMADA	
DESIGNAÇÃO DA PEÇA GRÁFICA: PLANTA DE ESPAÇOS EXTERIORES			FASE | VERSÃO: PROPOSTA DE PLANO | V.2018		Nº. ORDEM: **V2.06**
ESCALA: 1:1000	ESCALA GRÁFICA: 0 4 8 16	PRECISÃO POSICIONAL NOMINAL: --	DATA: março 2018	NOME DO FICHEIRO: -	FORMATO REPRODUÇÃO: A1 - 841 x 742
CARTOGRAFIA DE REFERÊNCIA / ENTIDADE PROPRIETÁRIA: MUNICÍPIO DE ALMADA	ENTIDADE PRODUTORA: ARTOP - Aero-Topográfica, Lda	DATA: Edição - Maio 2013 Vôo - Março 2011	ESCALA: 1:1000	HOMOLOGAÇÃO: Processo DGT nº 260 (22.01.2014) Processo DGT nº 298 (03.09.2014)	
SISTEMA DE REFERÊNCIA: ETRS89/PT-TM06	ELIPSOIDE DE REFERÊNCIA: GRS80	SISTEMA DE COORDENADAS: Retangulares com Projeção Transversa de Mercator	DATUM ALTIMÉTRICO: Cascais (1938)	EXATIDÃO POSICIONAL: Planimétrica 0,18 m; Altimétrica 0,20 m	EXATIDÃO TEMÁTICA: >95%