

Nota 1 – Identificação da entidade, período de relato e referencial. Contabilístico

- Designação: Câmara Municipal de Almada
- NIPC: 500 051 054
- Natureza: Autarquia Local /Câmara Municipal
- Endereço postal: Chalet Ribeiro Telles, Largo 5 de Outubro, 34, 2805-119 ALMADA

- Telefone: 21 272 40 00
- Endereço de correio eletrónico: gab.presidencia@cma.m-almada.pt
- Site da internet: www.m-almada.pt
- Entidade com serviços de fiscalização: auditor externo nos termos do artº. 76º da Lei nº 73/2013, de 3 de setembro

- **Legislação**
 - Regime Financeiro
 - Lei 73/2013, de 3 de setembro
 - Regime Jurídico
 - Anexo I da Lei nº 75/2013, de 12 de setembro

- **Participações Detidas:**

Entidades participadas	Influência dominante (sim/não)
AMARSUL- Valorização e Tratamento de Resíduos Sólidos, S A	não
AGENEAL- Agência Municipal de Energia de Almada	sim
ARRIBATEJO - Agência de Desenvolvimento Local	sim
COSTAPOLIS - Soc. para o Desenv. do Programa POLIS na Costa da Caparica, S A	não
MADAN PARQUE- Parque de Ciência e Tecnologia de Almada	não
NOVA ALMADA VELHA - Agência de Desenvolvimento Local	sim
WeMob- Empresa Municipal de Estacionamento e Circulação de Almada, E.M. S.A.	sim
SMAS - Serviços Municipalizados de Água e Saneamento de Almada	sim
Associação Almascience - Investigação e Desenvolvimento em Celulose para Aplicações Inteligentes e Sustentáveis	não

- **Identificação dos membros do órgão executivo durante o ano de 2021**

Mandato de 2021 a 2025				
Nome	Cargo	Partido	Tempo inteiro	Tempo Parcial
Inês de Saint-Maurice Esteves de Medeiros Victorino de Almeida (PS)	Presidente da Câmara	PS	X	
Maria Teodolinda Monteiro Silveira	Vereadora Regime Tempo Inteiro	PS	X	
José Pedro Ribeiro Gomes da Silva	Vereador Regime Tempo Inteiro	PS	X	
Francisca Luís Baptista Parreira	Vereadora Regime Tempo Inteiro	PS	X	
Filipe Alexandre Pardal Pacheco	Vereador Regime Tempo Inteiro	PS	X	
Maria das Dores Marques Banheiro Meira	Vereadora	CDU		
António José Sousa Matos	Vereador	CDU		
José Luis Riço Bucho de Matos	Vereador	CDU		
Helena Manuela Gil Azinheira	Vereadora	CDU		
Nuno Filipe Miragaia Matias	Vereador a meio Tempo	PSD		X
Joana Rodrigues Mortágua	Vereadora	BE		

- **Número de Vereadores**

Regime	Número de Vereadores
Em regime de permanência	5
A tempo parcial	1
Restantes Vereadores	5
Total	11

MODELO 2 - Relação nominal de responsáveis pela execução financeira e/ou orçamental no período de relato

ENTIDADE			
Período de relato: 01-01-2021 a 31-12-2021			
Mandato de 2017-2021			
Nome	Órgão / Cargo	Período de responsabilidade a)	Morada b)
Inês de Saint-Maurice Esteves de Medeiros Vítorino de Almeida - PS	Presidente da Câmara	01-01-2021-16-10-2021	R. Tenente Ferreira Durão , 12-3° Dto-1350-315 Lisboa
Francisca Luis Baptista Parreira (PS)	Vereadora Regime Tempo Inteiro	01-01-2021-16-10-2021	Travessa do Torrão 6 B-2825-892 Trafaria
João Luis Serranho Frazão Couvaneiro (PS)	Vereador Regime Tempo Inteiro	01-01-2021-16-10-2021	Rua Torcato José Clavine, 7, 9° Esq., 2800-710 Almada
Maria Teodolinda Monteiro Silveira (PS)	Vereadora Regime Tempo Inteiro	01-01-2021-16-10-2021	Av. Pinhal da Aroeira , 74 - 2855-607 Corroios
Joaquim Estevão Miguel Judas (CDU)	Vereador	01-01-2021-16-10-2021	Ria Ilha de S. Tomé nº 15,4º - 2085-710 cova da Piedade
José Manuel Raposo Gonçalves (CDU)	Vereador	01-01-2021-16-10-2021	Rua D. Manuel 1º, 18, 1º Esq. - 2810-259 Laranjeiro
Maria Amélia de Jesus Pardal (CDU)	Vereadora	01-01-2021-16-10-2021	Praceta de Angola, nº 9 - 1º Dto - 2800-322 Cova da Piedade
António José Sousa Matos (CDU)	Vereador	01-01-2021-16-10-2021	Rua Ramiro Ferrão, 11, 4º A - 2800-506 Almada
Nuno Filipe Miragaia Matias (PSD)	Vereador a meio Tempo	01-01-2021-16-10-2021	Rua Sousa Lopes nº11 2825-048 Caparica
Miguel Ângelo de Moura Salvado (PSD)	Vereador Regime Tempo Inteiro	01-01-2021-16-10-2021	Campo Grande, 9 -10º A - 1700-087 Lisboa
Joana Rodrigues Mortágua (BE)	Vereadora	01-01-2021-16-10-2021	Rua Carlos Mardel , 27,cv. 1900-117 Lisboa
Mandato de 2017-2021			
Nome	Órgão / Cargo	Período de responsabilidade a)	Morada b)
Inês de Saint-Maurice Esteves de Medeiros Vítorino de Almeida - PS	Presidente da Câmara	16/10/2021-31-12-2021	R. Tenente Ferreira Durão , 12-3° Dto-1350-315 Lisboa
Maria das Dores Marques Banheiro Meira (CDU)	Vereadora	16/10/2021-31-12-2021	Rua Caetano Maria Batalha, nº 2 6° Esq. 2800-039-Almada
Maria Teodolinda Monteiro Silveira (PS)	Vereadora Regime Tempo Inteiro	16/10/2021-31-12-2021	Av. Pinhal da Aroeira , 74 - 2855-607 Corroios
António José Sousa Matos (CDU)	Vereador	16/10/2021-31-12-2021	Rua Ramiro Ferrão, 11, 4º A - 2800-506 Almada
José Pedro Ribeiro Gomes da Silva (PS)	Vereador Regime Tempo Inteiro	16/10/2021-31-12-2021	Rua Arco Chafariz das Terras, nº 8, 1º Dto 1200-607 - Lisboa
Nuno Filipe Miragaia Matias (PSD)	Vereador a Meio tempo	16/10/2021-31-12-2021	Rua Sousa Lopes nº11 2825-048 Caparica
Francisca Luis Baptista Parreira (PS)	Vereadora Regime Tempo Inteiro	16/10/2021-31-12-2021	Travessa do Torrão 6 B-2825-892 Trafaria
José Luis Riço Bucho de Matos (CDU)	Vereador	16/10/2021-31-12-2021	Estrada de Abrantes, nº 5 R/C Esq.-7400-227 Ponte de Sor
Filipe Alexandre Pardal Pacheco (PS)	Vereador Regime Tempo Inteiro	16/10/2021-31-12-2021	Rua Ilha de São Lourenço, nº 11 2805-040 Almada
Helena Manuela Gil Azinheira (CDU)	Vereadora	16/10/2021-31-12-2021	Rua da Bela Vista nº 21 2820-663 Charneca da Caparica
Joana Rodrigues Mortágua (BE)	Vereadora	16/10/2021-31-12-2021	Rua Carlos Mardel , 27,cv. 1900-117 Lisboa

- a) No caso de se verificarem alterações de responsáveis durante o período de relato, deverá indicar-se o período em que exerceram funções
 b) Morada completa e atualizada, incluindo código postal

• **ORGANOGRAMA**

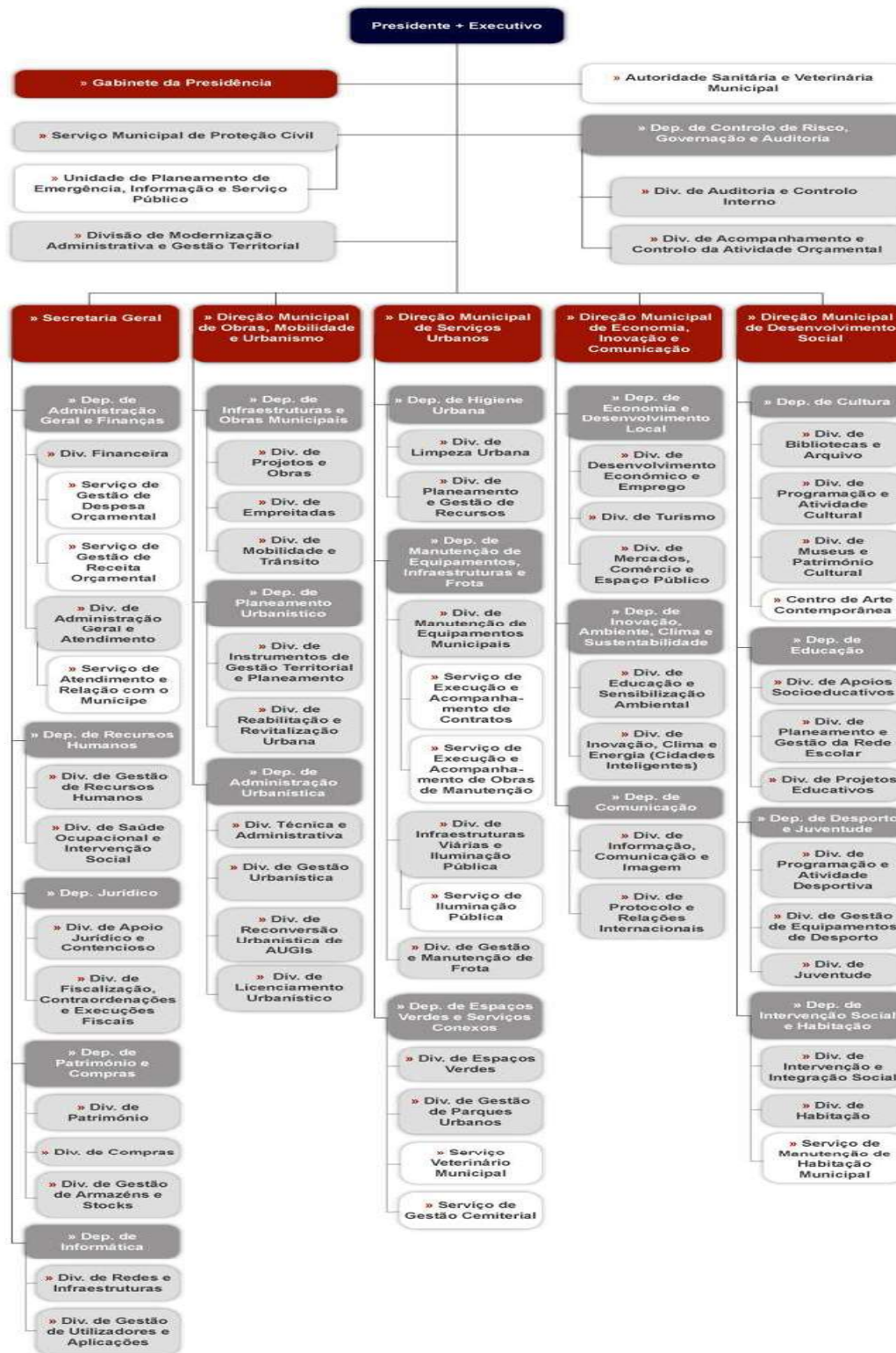

Caraterização da entidade (AL)

CARATERIZAÇÃO DA ENTIDADE			
1. IDENTIFICAÇÃO			
Designação	Serviços Municipalizados de Água e Saneamento de Almada		
NIPC	680017763		
Natureza	Entidade municipal dotada de autonomia administrativa e financeira		
Endereço postal	Praceta Ricardo Jorge, 2 A Pragal ALMADA		
Telefone / Fax	212726000		
Endereço de correio eletrónico	geral@smasalmada.pt		
Sítio na internet	www.smasalmada.pt		
Tem serviços de natureza consultiva e/ou serviços de fiscalização?	Sim	<input checked="" type="checkbox"/>	Não <input type="checkbox"/>
Organograma	COLOCAR FOLHA EM ANEXO		
2. LEGISLAÇÃO			
Regime Financeiro	Lei 73/2013 3 de Setembro		
Regime Jurídico	DL 194/2009 20 de Agosto		
3. PARTICIPAÇÕES DA ENTIDADE (REFERIR QUAIS POR NIF, NOME E % DE PARTICIPAÇÃO)PARTICIPAÇÕES DA ENTIDADE (REFERIR QUAIS POR NIF, NOME E % DE PARTICIPACAO)		Sim	Não
Serviços Municipalizados			x
Serviços Intermunicipalizados			x
Entidades Intermunicipais			x
Entidades Associativas Municipais			x
Empresas Locais			x
Empresas Participadas			x
Cooperativas			x
Fundações			x
associação privada sem fins lucrativos	ageneal nif 504329073		
4. DESCRIÇÃO SUMARIA DAS ATIVIDADES			
Abastecimento de água e o tratamento de águas residuais.			
5. COMPOSIÇÃO DO ÓRGÃO EXECUTIVO			
5.1 IDENTIFICAÇÃO DOS MEMBROS DO ÓRGÃO EXECUTIVO			
Jose Pedro Ribeiro Gomes da Silva, Maria teodolinda Monteiro Silveira e Nuno Filipe Miragaia Matias			
5.2 NÚMERO DE VOGAIS / ADMINISTRADORES / GERENTES			
Em regime de permanência.....			
A meio tempo.....			
Restantes membros.....			
6. ORGANIZAÇÃO CONTABILÍSTICA (DESCREVER OS SISTEMAS DE CONTABILIDADE)			
Snc-ap			
7. OUTRA INFORMAÇÃO			
7.1 AÇÕES DE FISCALIZAÇÃO (últimos 5 anos)			
Entidade fiscalizadora			
Data da ação			
Período abrangido			
Identificação da ação			
7.2 APROVAÇÃO DOS DOCUMENTOS		Data de Aprovação	
		Órgão Executivo	Órgão Deliberativo
Norma de Controlo Interno e eventuais alterações (a especificar) (2)		12/01/16	
Regulamentos			
Plano de Prevenção dos Riscos de Gestão e eventuais alterações		13/06/18	
Relatório de Avaliação da Execução do Plano de Prevenção dos Riscos de			

7.3	INSCRIÇÃO DO SALDO DA GERÊNCIA DO ANO ANTERIOR	Data de Aprovação	
		Órgão Executivo	Órgão Deliberativo
	Revisão Orçamental	12/04/21	28/04/21
	Alteração Orçamental		
7.7	INFORMAÇÃO RELATIVA A PESSOAL (2)	Sim	Não
	- Na eventualidade da existência de limites legais, em matéria de pessoal, indicar se os mesmos foram observados, com a referência	<input checked="" type="checkbox"/>	<input type="checkbox"/>
	- N.º de trabalhadores a 31 de dezembro		461
7.8	PRAZO MÉDIO DE PAGAMENTO	Início do exercício	Fim do exercício
7.9	A PREENCHER, NO CASO DE SE TRATAR DE UMA ENTIDADE DE NATUREZA ASSOCIATIVA (3)		
	- Data da constituição		
	- Entidades associadas existentes no fim do exercício (IDENTIFICAR)		
7.10	CONCESSÕES DE SERVIÇOS PÚBLICOS/ OBRAS PÚBLICAS	Sim	Não
	(a especificar)	<input checked="" type="checkbox"/>	<input type="checkbox"/>
	- Concessionário	Nota: No caso da entidade ser concedente no âmbito de vários contratos, deverá apresentar uma quadro com a informação prevista, por cada contrato	
	- Objeto da concessão		
	- Data de celebração do contrato		
	- Período da concessão		
	- Natureza da concessão		

Relação nominal de responsáveis pela execução financeira e/ou orçamental no período de relato

ENTIDADE
Período de relato: DD-MM-AAAA a DD-MM-AAAA

Nome	Órgão / Cargo	Período de responsabilidade a)	Morada b)
Luis Gonçalves	Chefe Departamento DAF		Smas-Almada
Ana Santos	Chefe divisão DAF		Smas-almada

- a) No caso de se verificarem alterações de responsáveis durante o período de relato, deverá indicar-se o período em que exerceram funções
 b) Morada completa e atualizada, incluindo código postal

1. Identificação da entidade, período de relato e referencial contabilístico

1.1. Identificação da entidade, período de relato

Os Serviços Municipalizados de Água e Saneamento de Almada, com o número de identificação fiscal 680017763 têm a sua sede na Praceta Ricardo Jorge, 2 A, em Almada.

Entraram em funcionamento a 2 de janeiro de 1951 tendo a sua constituição sido deliberada em reunião da Câmara Municipal de Almada de 22 de março de 1950, publicada a 30 de junho do mesmo ano, a Portaria que aprovou aquela deliberação (Diário do Governo – II série, nº 150).

A estrutura organizacional efetiva consta do organograma aprovado pelos órgãos competentes.

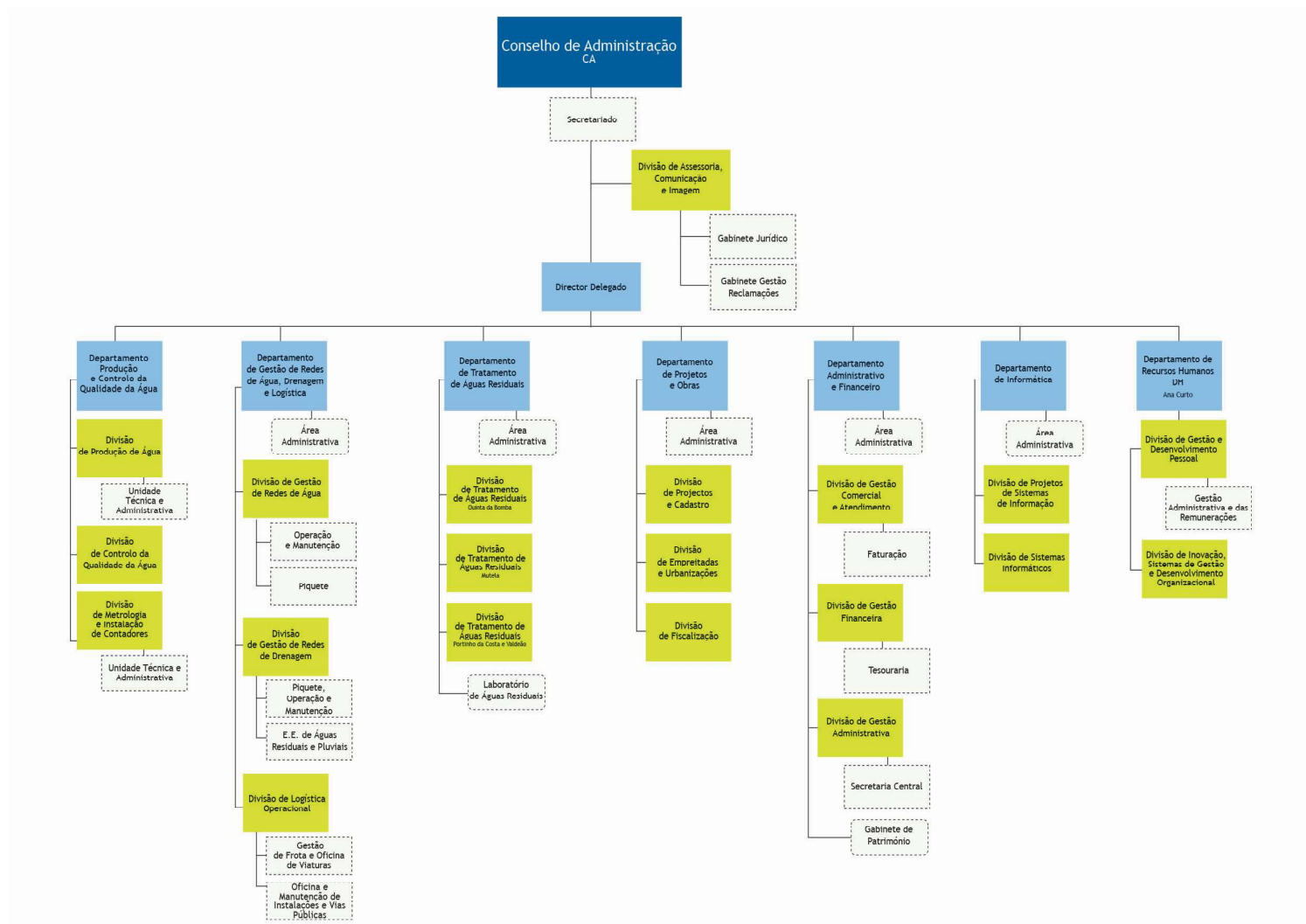

Caraterização da entidade (AL)

CARATERIZAÇÃO DA ENTIDADE - 2021			
1. IDENTIFICAÇÃO			
Designação	WEMOB, EM SA		
NIPC	507001206		
Natureza	Empresa Municipal		
Endereço postal	Rua Sociedade Filarmónica Incrível Almadense 5/7 2800-208 Almada		
Telefone / Fax	212743918		
Endereço de correio eletrónico	geral@wemob.pt		
Sítio na internet	www.wemob.pt		
Tem serviços de natureza consultiva e/ou serviços de fiscalização?	Sim	<input type="checkbox"/>	Não <input checked="" type="checkbox"/>
Organograma	COLOCAR FOLHA EM ANEXO		
2. LEGISLAÇÃO			
Regime Financeiro	SNC		
Regime Jurídico	Código das Sociedades Comerciais - Direito Privado		
3. PARTICIPAÇÕES DA ENTIDADE (REFERIR QUAIS POR NIF, NOME E % DE PARTICIPAÇÃO)		Sim	Não
Serviços Municipalizados			
Serviços Intermunicipalizados			
Entidades Intermunicipais			
Entidades Associativas Municipais			
Empresas Locais		X	
50429073 - AGENEAL - Agência Municipal de Energia de Almada - 0,38%			
Empresas Participadas			
Cooperativas			
Fundações			
Entidades de outra natureza			
4. DESCRIÇÃO SUMÁRIA DAS ATIVIDADES			
Certidão Permanente - Código de acesso: 7841-1566-2859			
5. COMPOSIÇÃO DO ÓRGÃO EXECUTIVO			
5.1 IDENTIFICAÇÃO DOS MEMBROS DO ÓRGÃO EXECUTIVO			
Presidente : Ana Luisa Lima Ferreira			
Vogal : Hélio Jorge Ferreira dos Anjos			
Vogal : Filipe Alexandre Pardal Pacheco			
5.2 NÚMERO DE VOGAIS / ADMINISTRADORES / GERENTES			
Em regime de permanência.....		1	
A meio tempo.....		0	
Restantes membros.....		2	
6. ORGANIZAÇÃO CONTABILÍSTICA (DESCREVER OS SISTEMAS DE CONTABILIDADE)			
Sistema de Normalização Contabilística (SNC)			
7. OUTRA INFORMAÇÃO			
7.1 AÇÕES DE FISCALIZAÇÃO (últimos 5 anos)			
Entidade fiscalizadora	Pedro Morais dos Santos (ROC)		
Data da ação	mar/20		
Período abrangido	2017 a 2019		
Identificação da ação	Prestação de serviços de auditoria (procedimento 4840261 basegov)		
7.2 APROVAÇÃO DOS DOCUMENTOS		Data de Aprovação	
		Órgão Executivo	Órgão Deliberativo
Norma de Controlo Interno e eventuais alterações (a especificar) (2)			
Regulamentos			
Plano de Prevenção dos Riscos de Gestão e eventuais alterações			
Relatório de Avaliação da Execução do Plano de Prevenção dos Riscos de			

7.3	INSCRIÇÃO DO SALDO DA GERÊNCIA DO ANO ANTERIOR	Data de Aprovação	
		Órgão Executivo	Órgão Deliberativo
	Revisão Orçamental		
	Alteração Orçamental		
7.7	INFORMAÇÃO RELATIVA A PESSOAL (2)	Sim	Não
	- Na eventualidade da existência de limites legais, em matéria de pessoal, indicar se os mesmos foram observados, com a r	<input type="checkbox"/>	<input checked="" type="checkbox"/>
	- N.º de trabalhadores a 31 de dezembro		101
7.8	PRAZO MÉDIO DE PAGAMENTO	Início do exercício	Fim do exercício
		125 dias	62 dias
7.9	A PREENCHER, NO CASO DE SE TRATAR DE UMA ENTIDADE DE NATUREZA ASSOCIATIVA (3)		
	- Data da constituição		
	- Entidades associadas existentes no fim do exercício (IDENTIFICAR)		
7.10	CONCESSÕES DE SERVIÇOS PÚBLICOS/OBRAS PÚBLICAS	Sim	Não
	(a especificar)	<input type="checkbox"/>	<input checked="" type="checkbox"/>
	- Concessionário	Nota: No caso da entidade ser concedente no âmbito de vários contratos, deverá apresentar uma quadro com a informação prevista, por cada contrato	
	- Objeto da concessão		
	- Data de celebração do contrato		
	- Período da concessão		
	- Natureza da concessão		

Relação nominal de responsáveis pela execução financeira e/ou orçamental no período de relato

ENTIDADE
Período de relato: 01-01-2021 a 31-12-2021

Nome	Órgão / Cargo	Período de responsabilidade a)	Morada b)
Ana Luisa Lima Ferreira	Presidente	01-01-2021 a 31-12-2021	Rua D. Fernando Lote 7 2970-423 Sesimbra
Hélio Jorge Ferreira dos Anjos	Vogal	21-12-2021 a 31-12-2021	Rua Coronel Marques Leitão , nº 2 - 1º Esq 1700-125 Lisboa
Filipe Alexandre Pardal Pacheco	Vogal	21-12-2021 a 31-12-2021	Rua Ilha de São Lourenço , nº 11 2805-040 Almada
Rogério Manuel Coelho Fernandes	Vogal	01-01-2021 a 11-06-2021	Av. Dr. Luis Sá, nº 2 4º Esq 2845-561 Amora
Rui César Silva Carvalheira	Vogal	01-01-2021 a 20-12-2021	Prcta. Domingos Miguel, nº 5 2º Drt 2825-121 Vila Nova de Caparica

- a) No caso de se verificarem alterações de responsáveis durante o período de relato, deverá indicar-se o período em que exerceram funções
 b) Morada completa e atualizada, incluindo código postal

Organograma de Competências

ADMINISTRAÇÃO

Direção Geral

. Comunicação e Imagem

Financeiro, Património & Informática

- . Financeiro e Contabilidade
- . Património e Manutenção
- . T.I.
- . Aprovisionamento

Mobilidade & Litoral

- . Mobilidade Urbana
- . Litoral e Fluvial
- . Mobilidade Turística
- . Desenvolvimento de Rede

Parques, Estacionamento & Transporte

- . Parques
- . Fiscalização e Reboques
- . Veículos em Fim de Vida
- . Parquímetros
- . Flexibus
- . Frota

Atendimento, Serviços Jurídicos & Recurso Humanos

- . Atendimento
- . Contraordenações
- . Serviços Jurídicos e Contencioso Geral
- . Recursos Humanos
- . Qualidade e Proteção de Dados

Caraterização da entidade (AL)

CARATERIZAÇÃO DA ENTIDADE			
1. IDENTIFICAÇÃO			
Designação	Agência Municipal de Energia de Almada, AGENEAL		
NIPC			504329073
Natureza	Associação privada sem fins lucrativos		
Endereço postal	Rua Bernardo Francisco da Costa, 44, 2800-029 ALMADA		
Telefone / Fax			212722380
Endereço de correio eletrónico	ageneal@ageneal.pt		
Sítio na internet	www.ageneal.pt		
Tem serviços de natureza consultiva e/ou serviços de fiscalização?		Sim <input type="checkbox"/>	Não <input checked="" type="checkbox"/>
Organograma	COLOCAR FOLHA EM ANEXO		
2. LEGISLAÇÃO			
Regime Financeiro			
Regime Jurídico			
3. PARTICIPAÇÕES DA ENTIDADE (REFERIR QUAIS POR NIF, NOME E % DE PARTICIPAÇÃO)		Sim	Não
Serviços Municipalizados			x
Serviços Intermunicipalizados			x
Entidades Intermunicipais			x
Entidades Associativas Municipais			x
Empresas Locais			x
Empresas Participadas			x
Cooperativas			x
Fundações			x
Entidades de outra natureza			x
4. DESCRIÇÃO SUMÁRIA DAS ATIVIDADES			
Promoção da eficiência energética para a descarbonização de Almada			
5. COMPOSIÇÃO DO ÓRGÃO EXECUTIVO			
5.1 IDENTIFICAÇÃO DOS MEMBROS DO ÓRGÃO EXECUTIVO			
Presidente: Inês de Medeiros (CMA), Administradora Delegada: Catarina Freitas (de 01-01-2021 a 23/12/2021). Vogais do Conselho de Administração: Luís Silva (ADENE), Virgílio Machado (FCT/UNL), António Leal Sanches (EDP Distribuição)			
5.2 NÚMERO DE VOGAIS / ADMINISTRADORES / GERENTES			
Em regime de permanência.....0			
A meio tempo.....0			
Restantes membros.....			
6. ORGANIZAÇÃO CONTABILÍSTICA (DESCREVER OS SISTEMAS DE CONTABILIDADE)			
7. OUTRA INFORMAÇÃO			
7.1 AÇÕES DE FISCALIZAÇÃO (últimos 5 anos)			
Entidade fiscalizadora			
Data da ação			
Período abrangido			
Identificação da ação			
7.2 APROVAÇÃO DOS DOCUMENTOS		Data de Aprovação	
		Órgão Executivo	Órgão Deliberativo
Norma de Controlo Interno e eventuais alterações (a especificar) (2)			
Regulamentos			
Plano de Prevenção dos Riscos de Gestão e eventuais alterações			
Relatório de Avaliação da Execução do Plano de Prevenção dos Riscos de Gestão			

7.3	INSCRIÇÃO DO SALDO DA GERÊNCIA DO ANO ANTERIOR	Data de Aprovação	
		Órgão Executivo	Órgão Deliberativo
	Revisão Orçamental		
	Alteração Orçamental		
7.7	INFORMAÇÃO RELATIVA A PESSOAL (2)	Sim	Não
	- Na eventualidade da existência de limites legais, em matéria de pessoal, indicar se os mesmos foram observados, com a remessa de do	<input type="checkbox"/>	<input type="checkbox"/>
	- N.º de trabalhadores a 31 de dezembro		5
7.8	PRAZO MÉDIO DE PAGAMENTO	Início do exercício	Fim do exercício
		30	30
7.9	A PREENCHER, NO CASO DE SE TRATAR DE UMA ENTIDADE DE NATUREZA ASSOCIATIVA (3)		
	- Data da constituição: 30 de março de 1999		
	- Entidades associadas existentes no fim do exercício (IDENTIFICAR)		
	CMA, ADENE, AMARSUL, EDP Distribuição, ENSUL/MECI, FCT/UNL, FERTAGUS, IPQ, IPS, Lasting Values, Madan Park, MTS, OZ Energia, Galp Energia/Setgás, SMAS de Almada, SOVENA, TRANSTEJO, TREMC, TST, WEMOB		
7.10	CONCESSÕES DE SERVIÇOS PÚBLICOS/OBRAS PÚBLICAS	Sim	Não
	(a especificar)	<input type="checkbox"/>	<input checked="" type="checkbox"/>
	- Concessionário	Nota: No caso da entidade ser concedente no âmbito de vários contratos, deverá apresentar uma quadro com a informação prevista, por cada contrato	
	- Objeto da concessão		
	- Data de celebração do contrato		
	- Período da concessão		
	- Natureza da concessão		

Relação nominal de responsáveis pela execução financeira e/ou orçamental no período de relato

ENTIDADE:
Período de relato: 01-01-2021 a 31-12-2021

Nome	Órgão / Cargo	Período de responsabilidade a)	Morada b)
PME Negocios - Isabel Adão, Consultores Contabilidade e Gestão, Lda	Drª Isabel Adão	01-01-2021 a 31-12-2022	Rua Oito de setembro, 11 B - 2810-264 Almada
Inês de Medeiros	Presidente do Conselho de Administração	01-01-2021 a 31-12-2022	
Catarina Freitas	Administradora Delegada	01-01-2021 a 23-12-2022	
Luís Silva	Vogal do Conselho de Administração	01-01-2021 a 31-12-2022	
Virgílio Machado	Vogal do Conselho de Administração	01-01-2021 a 31-12-2022	
António Leal Santos	Vogal do Conselho de Administração	01-01-2021 a 31-12-2022	

- a) No caso de se verificarem alterações de responsáveis durante o período de relato, deverá indicar-se o período em que exerceram funções
 b) Morada completa e atualizada, incluindo código postal

Caraterização da entidade (AL)

CARATERIZAÇÃO DA ENTIDADE			
1. IDENTIFICAÇÃO			
Designação	Arribatejo - Agência de Desenvolvimento Local		
NIPC	504974696		
Natureza	Associação Sem Fins Lucrativos		
Endereço postal	Praceta Porto de Lisboa, 2825-879 Trafaria		
Telefone / Fax	212724008		
Endereço de correio eletrónico	geral@arribatejo.com		
Sítio na internet			
Tem serviços de natureza consultiva e/ou serviços de fiscalização?	Sim	<input checked="" type="checkbox"/>	Não <input type="checkbox"/>
Organograma (INEXISTENTE)	COLOCAR FOLHA EM ANEXO (INEXISTENTE)		
2. LEGISLAÇÃO			
Regime Financeiro	Lei 73/2013		
Regime Jurídico	Lei 50/2012 e Código Civil		
3. PARTICIPAÇÕES DA ENTIDADE (REFERIR QUAIS POR NIF, NOME E % DE PARTICIPAÇÃO)			
	Sim	Não	
Serviços Municipalizados		<input type="checkbox"/>	
Serviços Intermunicipalizados		<input type="checkbox"/>	
Entidades Intermunicipais		<input type="checkbox"/>	
Entidades Associativas Municipais		<input type="checkbox"/>	
Empresas Locais		<input type="checkbox"/>	
Empresas Participadas		<input type="checkbox"/>	
Cooperativas		<input type="checkbox"/>	
Fundações		<input type="checkbox"/>	
Entidades de outra natureza		<input type="checkbox"/>	
4. DESCRIÇÃO SUMÁRIA DAS ATIVIDADES			
Contribuir para o desenvolvimento integrado da Frente Atlântica do Concelho de Almada enquanto território privilegiado para atividades de Turismo, Recreio e Lazer no contexto regional e nacional, reforçando o papel do eixo Costa de Caparica.			
5. COMPOSIÇÃO DO ÓRGÃO EXECUTIVO			
5.1 IDENTIFICAÇÃO DOS MEMBROS DO ÓRGÃO EXECUTIVO			
Inês de Medeiros (CMA), Fernanda Marques (CMA), Júlio Fernandes (ERTRL), Ernesto Santos (AHRESP) e José Rato (CFPSA).			
5.2 NÚMERO DE VOGAIS / ADMINISTRADORES / GERENTES 5			
Em regime de permanência.....			
A meio tempo.....			
Restantes membros..... 5			
6. ORGANIZAÇÃO CONTABILÍSTICA (DESCREVER OS SISTEMAS DE CONTABILIDADE)			
SNC-AP			
7. OUTRA INFORMAÇÃO			
7.1 AÇÕES DE FISCALIZAÇÃO (últimos 5 anos)			
Entidade fiscalizadora	AMÁVEL CALHAU, SROC		
Data da ação	25 de março de 2022		
Período abrangido	de 1 de janeiro de 2021 a 31 de dezembro de 2021		
Identificação da ação	CERTIFICAÇÃO LEGAL DE CONTAS		
7.2 APROVAÇÃO DOS DOCUMENTOS		Data de Aprovação	
Norma de Controlo Interno e eventuais alterações (a especificar) (2)		Órgão Executivo	Órgão Deliberativo
Regulamentos			
Plano de Prevenção dos Riscos de Gestão e eventuais alterações			
Relatório de Avaliação da Execução do Plano de Prevenção dos Riscos de Gestão			
7.3 INSCRIÇÃO DO SALDO DA GERÊNCIA DO ANO ANTERIOR		Data de Aprovação	
		Órgão Executivo	Órgão Deliberativo
Revisão Orçamental		25/03/2022	25/03/2022
Alteração Orçamental			
7.7 INFORMAÇÃO RELATIVA A PESSOAL (2)		Sim	Não
- Na eventualidade da existência de limites legais, em matéria de pessoal, indicar se os mesmos foram observados, com a remessa de documentação comprovativa[2]		<input type="checkbox"/>	<input checked="" type="checkbox"/>
- N.º de trabalhadores a 31 de dezembro			9
7.8 PRAZO MÉDIO DE PAGAMENTO		Início do exercício	Fim do exercício
		15 DIAS	15 DIAS
7.9 A PREENCHER, NO CASO DE SE TRATAR DE UMA ENTIDADE DE NATUREZA ASSOCIATIVA (3)			
- Data da constituição: 30/01/2001			
- Entidades associadas existentes no fim do exercício (IDENTIFICAR)			
Município de Almada; Entidade Regional de Turismo da Região de Lisboa; Associação da Hotelaria, Restauração e Similares de Portugal; Centro de Formação Profissional para o Setor Alimentar; Junta de Freguesia da Costa de Caparica; União das Freguesias de Caparica e Trafaria; União das Freguesias da Charneca de Caparica e Sobreira.			
7.10 CONCESSÕES DE SERVIÇOS PÚBLICOS/OBRAS PÚBLICAS		Sim	Não
(a especificar)		<input type="checkbox"/>	<input checked="" type="checkbox"/>
- Concessionário			
- Objeto da concessão			
- Data de celebração do contrato			
- Período da concessão			
- Natureza da concessão			
Nota: No caso da entidade ser concedente no âmbito de vários contratos, deverá apresentar uma quadro com a informação prevista, por cada contrato			

Relação nominal de responsáveis pela execução financeira e/ou orçamental no período de relato

ENTIDADE			
Período de relato: 01-01-2021 a 31-12-2021			
Nome	Órgão / Cargo	Período de responsabilidade a)	Morada b)
ADA-Agência de Documentação Almada	Serviços externos CC	anual	Av D. Nuno Álvares Pereira, 9-R/C Esq, 2800-179 Almada
Teresa Sanches (CMA)	Administradora Delegada	A partir de 18-01-2021	Rua dos Bombeiros Voluntários de Almada, 5, 2800-035 Almada
Inês de Medeiros (CMA)	Presidente		Chalet Ribeiro Telles, Largo 5 de Outubro, 34, Cova da Piedade 2805-119 Almada

a) No caso de se verificarem alterações de responsáveis durante o período de relato, deverá indicar-se o período em que exerceram funções
b) Morada completa e atualizada, incluindo código postal

Caraterização da entidade (AL)

CARATERIZAÇÃO DA ENTIDADE - 2021			
1. IDENTIFICAÇÃO			
Designação	NOVALMADAVELHA AGÊNCIA DE CESENVOLVIMENTO LOCAL		
NIPC	504974688		
Natureza	ASSOCIAÇÃO DE DIREIRO PRIVADO SEM FINS LUCRATIVOS		
Endereço postal	2800-125 ALMADA		
Telefone / Fax	212736380		
Endereço de correio eletrónico	INFO@NOVALMADAVELHA.PT		
Sítio na internet			
Tem serviços de natureza consultiva e/ou serviços de fiscalização?		Sim <input checked="" type="checkbox"/>	Não <input type="checkbox"/>
Organograma	COLOCAR FOLHA EM ANEXO		
2. LEGISLAÇÃO			
Regime Financeiro			
Regime Jurídico	ASSOCIAÇÃO		
3. PARTICIPAÇÕES DA ENTIDADE (REFERIR QUAIS POR NIF, NOME E % DE PARTICIPAÇÃO)		Sim	Não
Serviços Municipalizados		X	
Serviços Intermunicipalizados			
Entidades Intermunicipais		X	
Entidades Associativas Municipais			
Empresas Locais			
Empresas Participadas			
Cooperativas			
Fundações			
Entidades de outra natureza		X	
4. DESCRIÇÃO SUMARIA DAS ATIVIDADES			
Potenciar o desenvolvimento integrado da cidade de Almada, (...) através de ações e projetos que envolvam os diversos agentes, nomeadamente nos domínios do			
5. COMPOSIÇÃO DO ÓRGÃO EXECUTIVO			
5.1 IDENTIFICAÇÃO DOS MEMBROS DO ÓRGÃO EXECUTIVO			
5.2 NÚMERO DE VOGAIS / ADMINISTRADORES / GERENTES			
Em regime de permanência.....			
A meio tempo.....			
Restantes membros.....			
6. ORGANIZAÇÃO CONTABILÍSTICA (DESCREVER OS SISTEMAS DE CONTABILIDADE)			
SNC-AP			
7. OUTRA INFORMAÇÃO			
7.1 AÇÕES DE FISCALIZAÇÃO (últimos 5 anos)			
Entidade fiscalizadora	AMÁVEL CALHAU & ASSOCIADOS		
Data da ação	21/03/2022		
Período abrangido	01-01-2021 A 31-12-2021		
Identificação da ação	CERTIFICAÇÃO LEGAL DE CONTAS		
7.2 APROVAÇÃO DOS DOCUMENTOS		Data de Aprovação	
		Órgão Executivo	Órgão Deliberativo
Norma de Controlo Interno e eventuais alterações (a especificar) (2)			
Regulamentos			
Plano de Prevenção dos Riscos de Gestão e eventuais alterações			
Relatório de Avaliação da Execução do Plano de Prevenção dos Riscos de Gestão			

7.3	INSCRIÇÃO DO SALDO DA GERÊNCIA DO ANO ANTERIOR	Data de Aprovação	
		Órgão Executivo	Órgão Deliberativo
	Revisão Orçamental		
	Alteração Orçamental		
7.7	INFORMAÇÃO RELATIVA A PESSOAL (2)	Sim	Não
	- Na eventualidade da existência de limites legais, em matéria de pessoal, indicar se os mesmos foram observados, com a remessa de documento	<input checked="" type="checkbox"/>	<input type="checkbox"/>
	- N.º de trabalhadores a 31 de dezembro		
7.8	PRAZO MÉDIO DE PAGAMENTO	Início do exercício	Fim do exercício
		15 DIAS	31/12/2021
7.9	A PREENCHER, NO CASO DE SE TRATAR DE UMA ENTIDADE DE NATUREZA ASSOCIATIVA (3)		
	Data da constituição 26.01.2011		
	Entidades associadas existentes no fim do exercício CMA, SEMINÁRIO SÃO PAULO, SANTUÁRIO CRISTO REI, FCT, ACIST DE SETUBAL E UF ALMADA, COVADA		
7.10	CONCESSÕES DE SERVIÇOS PÚBLICOS/OBRAS PÚBLICAS	Sim	Não
	(a especificar)	<input checked="" type="checkbox"/>	<input type="checkbox"/>
	- Concessionário		
	- Objeto da concessão		
	- Data de celebração do contrato		
	- Período da concessão		
	- Natureza da concessão		

Nota:
No caso da entidade ser concedente no âmbito de vários contratos, deverá apresentar uma quadro com a informação prevista, por cada contrato

Relação nominal de responsáveis pela execução financeira e/ou orçamental no período de relato

ENTIDADE
Período de relato: 01-01-2021 a 31-12-2021

Nome	Órgão / Cargo	Período de responsabilidade a)	Morada b)
ADA-Agência de Documentação Almada	Serviços externos CC	anual	Av D. Nuno Álvares Pereira, 9-R/C Esq, 2800-179 Almada
Teresa Sanches (CMA)	Administradora Delegada	A partir de 18-01-2021	Rua dos Bombeiros Voluntários de Almada, 5, 2800-035 Almada
Inês de Medeiros (CMA)	Presidente		Chalet Ribeiro Telles, Largo 5 de Outubro, 34, Cova da Piedade 2805-119 Almada

- a) No caso de se verificarem alterações de responsáveis durante o período de relato, deverá indicar-se o período em que exerceram funções
b) Morada completa e atualizada, incluindo código postal