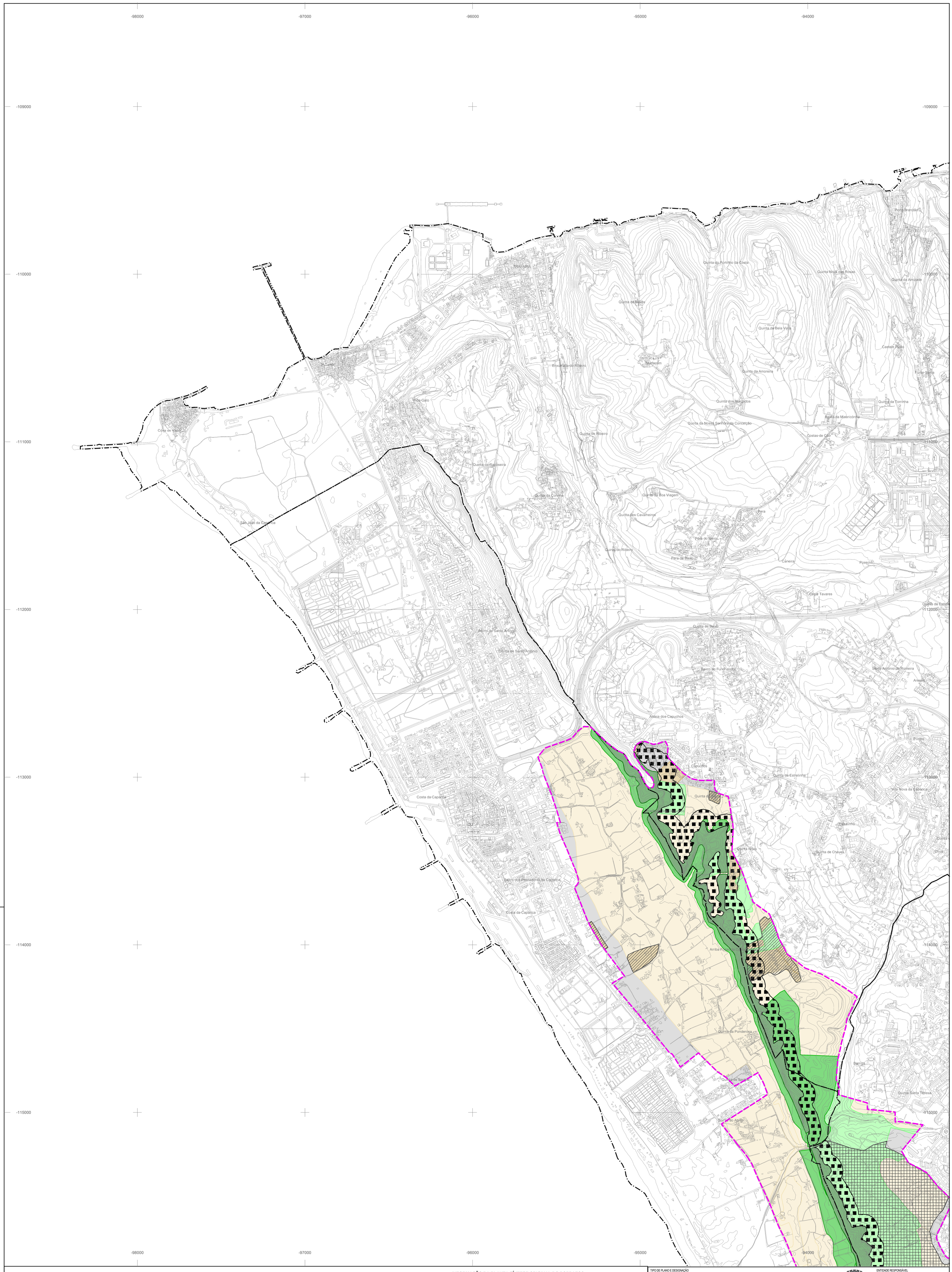


## LEGENDA

- Limites Administrativos (CAOP2020)
- Paisagem Protegida da Arriba Fóssil da Costa da Caparica, Dec.Lei n.º 168/84 de 22 de maio

REGIMES DE PROTEÇÃO

- Proteção Total
- Proteção Parcial Tipo I
- Proteção Parcial Tipo II
- Proteção Complementar Tipo I
- Proteção Complementar Tipo II
- Área não abrangida pelo regime de proteção

ÁREAS DE INTERVENÇÃO ESPECÍFICA (AIE)

Para a Conservação da Natureza e da Biodiversidade

- AIE - Faixa de Proteção à Arriba Fóssil
- AIE - Requalificação de espaços degradados

Para a Criação de Equipamento e Valorização do Património Natural e Cultural

- AIE - Reserva Botânica da Mata Nacional dos Medos
- AIE - Pólo de Animação Ambiental da Arriba Fóssil
- AIE - Pinhal do Ingles

## INFORMAÇÃO DA PLANTA SÍNTESE ORIGINAL DO POPPAFCC

**Título:** Planta Síntese
**Entidade responsável:** Instituto da Conservação da Natureza e Florestas
**Equipa responsável:** Biodesign, Ambiente e Paisagem, Lda
**Equipa Técnica:** Jorge Cancela (Técnico Responsável); Ana Neves Adelino; Cristina Martins; Sara Fernandes; Ana Pestana Bastos; Alexandra Fernandes; Sandra Garcia; João Jorge; Vítor Correia; Sofia Sobreiro; João Meira; Sara Domingues; Vítor Paulo; Sofia Azevedo; António Romão; Miguel Repas; David Gonçalves; Ricardo Tomé; Jorge Gonçalves; Gil Serras Pereira; Rui Silva; Vera Teixeira de Freitas; Ana Filipa Alexandre
**Data**: 28 de novembro de 2007
**Escala:** 1:25 000
**Sistema de referência:** Projeção de Gauss - Elipsóide Internacional - Datum Lisboa - Altitudes em metros - Equidistância das curvas: 10 metros - Datum Vertical: Marégrafo de Cascais
**Fontes:** Carta de Vegetação e Carta de Valoração da Vegetação produzidas no âmbito do POGPPAFCC; Carta de Biótopos e Carta da Valoração dos Biótopos produzidas no âmbito do POGPPAFCC; Carta Geológica e de Locais de Interesse Geológico produzida no âmbito do POGPPAFCC; Carta Geomorfológica PPAFCC - Folha 1, 1988, fornecida pelo ICNB; Carta do Uso Atual do Solo produzida no âmbito do POGPPAFCC; PDM de Almada (RCM n.º 5/97 de 14 de janeiro), Estrutura Ecológica e Carta Geológica do Concelho de Almada, escala 1:20 000 (ed.2005), fornecidos pela CM Almada; PDM de Sesimbra (RCM n.º 15/98 de 2 de Fevereiro), fornecido pela CM Sesimbra; POOC Sintra-Sado; Limites de Concelho e Freguesia da CAOP (IGP), ajustados ao longo da linha de costa pela rede hidrográfica do IGeoE; Base cartográfica do IGeoE, edição 1993/1994; Atualização do edificado com base na fotografia aérea de 2005 do IGeoE.

TIPO DE PLANO E DESIGNAÇÃO
**PLANO DIRETOR MUNICIPAL DE ALMADA**
ELEMENTOS FUNDAMENTAIS DO PLANO

ENTIDADE RESPONSÁVEL
MUNICÍPIO DE ALMADA

DESIGNAÇÃO DA PEÇA GRÁFICA
CARTA DE ORDENAMENTO
REGIMES DE PROTEÇÃO E SALVAGUARDA DOS RECURSOS E VALORES NATURAIS DA PAISAGEM PROTEGIDA DA ARRIBA FÓSSIL DA COSTA DA CAPARICA
Esta planta constitui um extrato da Planta Síntese do Plano de Ordenamento da Paisagem Protegida da Arriba Fóssil da Costa da Caparica (POPPAFCC), transposto para o PDMA, nos termos do artigo 78.º da Lei n.º 31/2014, de 30 de maio.

FASE | VERSÃO: Alteração por Adaptação
Nº. ORDEM: 1/1 B (1 2 / 3 4)

| ESCALA | ESCALA GRÁFICA | PRECISÃO POSICIONAL NOMINAL | DATA | NOME DO FICHEIRO | FORMATO DE REPRODUÇÃO |
|---|---|---|---|---|---|
| 1:10 000 | 0 100 200 300 Metros | - | Maio 2021 | POPPAFCC_PDMA_ETRS89.gws | A1- 841 X 594 |

CARTOGRAFIA DE REFERÊNCIA

| ENTIDADE PROPRIETÁRIA | ENTIDADE PRODUTORA | DATA | ESCALA | HOMOLOGAÇÃO |
|---|---|---|---|---|
| MUNICÍPIO DE ALMADA | ARTOP - Aero-Topográfica, Lda | Edição - Maio 2013<br>Voo - Março 2011 | 1:1000 | Processo DGT nº 260 (22.01.2014)<br>Processo DGT nº 298 (03.09.2014) |

| SISTEMA DE REFERÊNCIA | ELIPSÓIDE DE REFERÊNCIA | SISTEMA DE COORDENADAS | DATUM ALTIMÉTRICO | EXATIDÃO POSICIONAL | EXATIDÃO TEMÁTICA |
|---|---|---|---|---|---|
| ETRS89/PT-TM06 | GRS80 | Retangulares com Projeção Transversa de Mercator | Cascais (1938) | Planimétrica 0.18 m<br>Altimétrica 0.20 m | >95% |

N