

ALMADA MAIS MOBILIDADE MELHOR CIDADE

REGULAMENTO DE ESTACIONAMENTO

Principais Vantagens:

:: **Estacionamento Flexível:** os residentes de Almada, para além de poderem estacionar na zona do local de residência passam a poder, também, estacionar numa zona confinante àquela. Esta alteração permite aumentar o número de lugares disponíveis para residentes.

:: **Zonas Mistas:** melhor organização do espaço público, com vantagens para residentes, profissionais e visitantes. Aos residentes é, agora, permitido o estacionamento em zonas tarifadas à superfície, na proximidade do local de residência.

:: **Dísticos de Estacionamento** adequados a diferentes perfis de utilizadores:



Evite deslocações, solicite o seu dístico on-line através de www.wemob.pt

:: A implementação vai decorrer de forma faseada.





ALMADA MAIS MOBILIDADE MELHOR CIDADE

REGULAMENTO DE ESTACIONAMENTO

AUSCULTAÇÃO LOCAL | ALMADA

Face à crescente procura de estacionamento nas áreas atualmente não tarifadas, realiza-se a **Auscultação Local** para futura expansão do regime de estacionamento tarifado, às restantes zonas de Almada Centro (Zona A), promovendo uma melhor gestão e rotatividade do estacionamento.

Quando estes lugares forem implementados, ficarão sujeitos ao regime - Eixo Verde, com estacionamento pago nos dias úteis das 9h00 às 18h00 e aos sábados das 9h00 às 13h00. Os residentes com dístico válido para a respetiva zona estarão isentos de pagamento, nos termos do regulamento em vigor.

:: Prazo da Auscultação Local: de 1 a 23 de junho de 2026

:: Forma de Participação: por escrito, para o email consulta.publica@wemob.pt

A proposta será publicitada no site da Câmara Municipal de Almada e da WeMob, E.M., S.A.

Toda a informação em www.wemob.pt

Prefira os meios de pagamento digitais

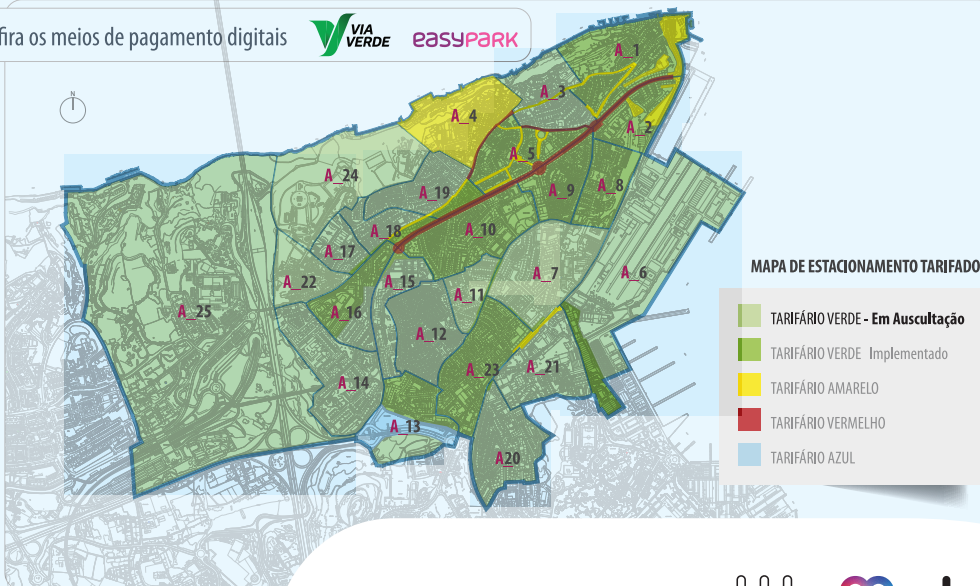
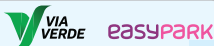

wemob.pt

:: mobilidade . transportes . estacionamento

wemob
mobilidade de almada, E.M. S.A.